חתך לאורך
כביש מסיו

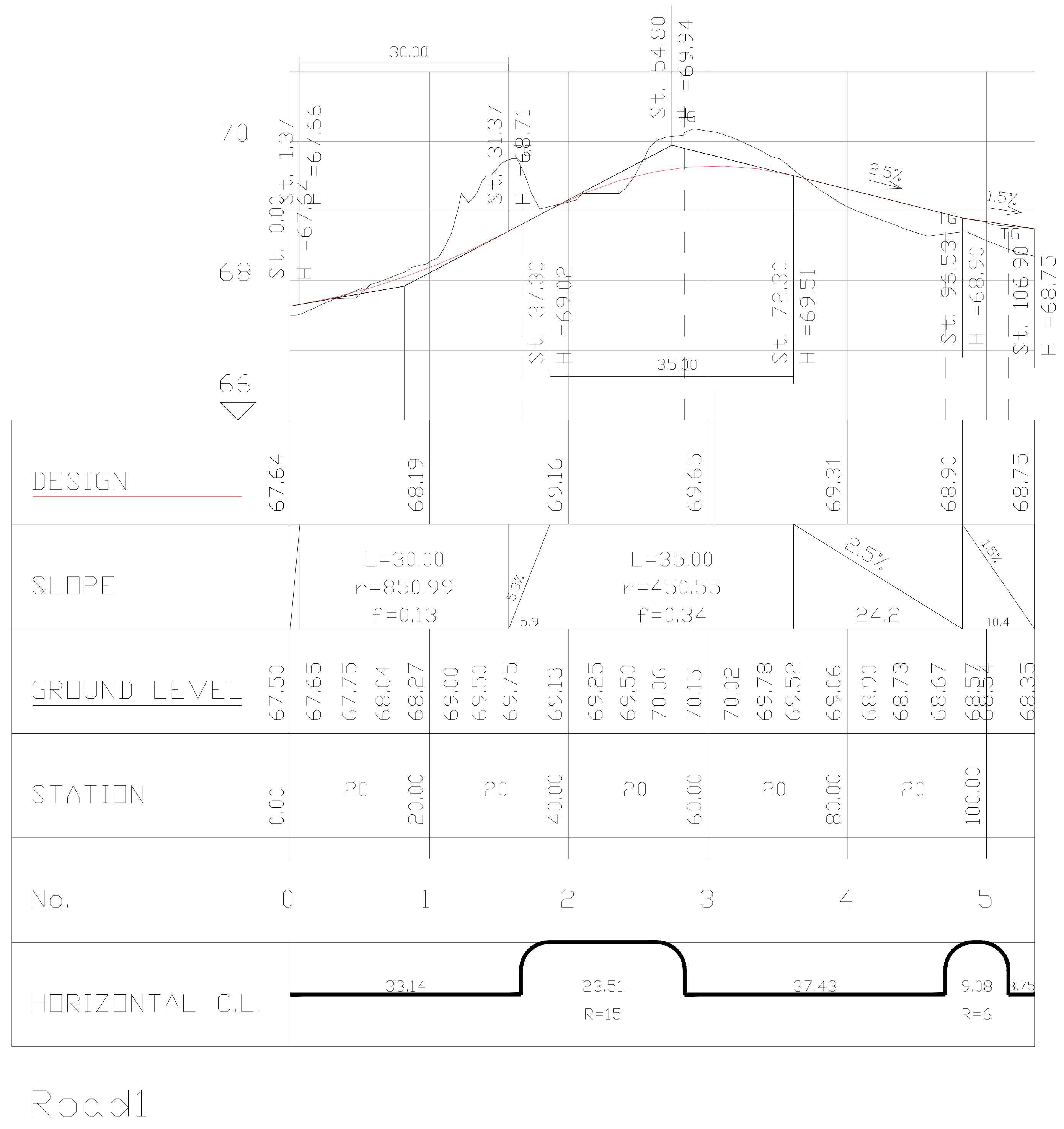
30.00
St. 0.00 H =67.64
St. 1.37 H =67.66
St. 31.37 H =68.71
St. 37.30 H =69.02
St. 54.80 H =69.94
St. 72.30 H =69.51
St. 96.53 H =68.90
St. 106.90 H =68.75
35.00
2.5%
1.5%
70
68
66
DESIGN
67.64
68.19
69.16
69.65
69.31
68.90
68.75
SLOPE
L=30.00
r=850.99
f=0.13
5.3%
5.9
L=35.00
r=450.55
f=0.34
2.5%
24.2
1.5%
10.4
GROUND LEVEL
67.50 67.65 67.75 68.04 68.27 69.00 69.50 69.75 69.13 69.25 69.50 70.06 70.15 70.02 69.78 69.52 69.06 68.90 68.73 68.67 68.57 68.54 68.35
STATION
0.00 20 20.00 20 40.00 20 60.00 20 80.00 20 100.00
No.
0 1 2 3 4 5
HORIZONTAL C.L.
33.14
23.51
R=15
37.43
9.08
R=6
3.75
1:100/1:1000

Road1

חתכים לרוחב
כביש מסיו

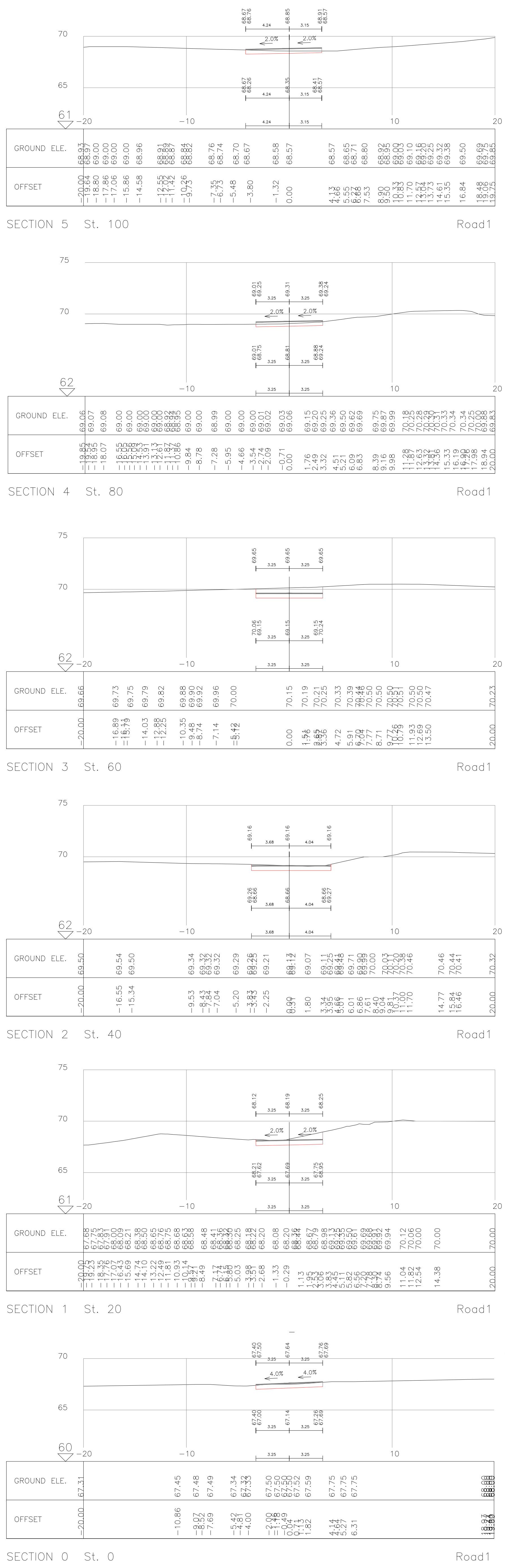
GROUND ELE.
OFFSET
SECTION 5 St. 100 Road1
SECTION 4 St. 80 Road1
SECTION 3 St. 60 Road1
SECTION 2 St. 40 Road1
SECTION 1 St. 20 Road1
SECTION 0 St. 0 Road1
-20
-10
10
20
2.0%
4.0%

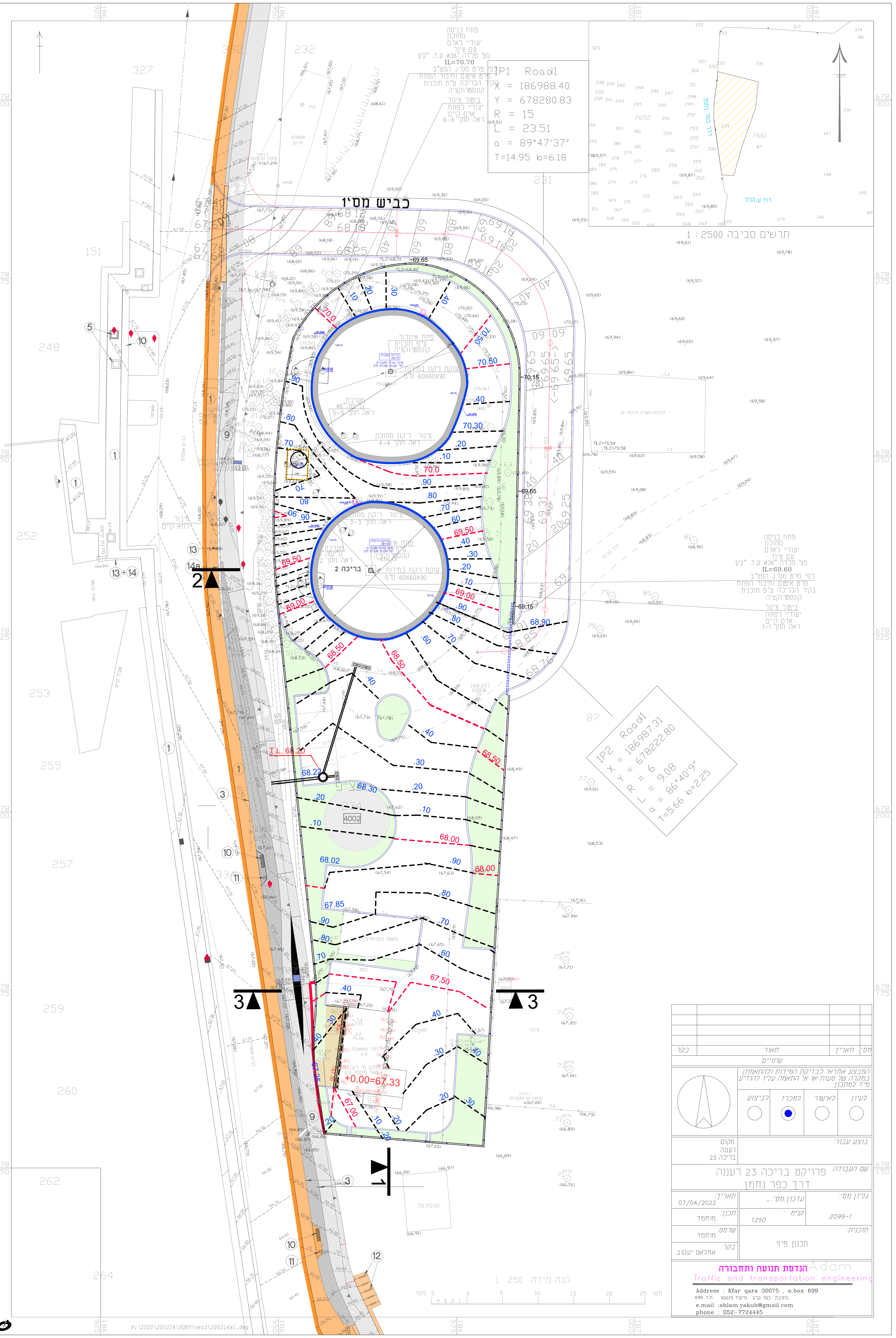
כביש מסיו
IP1 Road1
X = 186988.40
Y = 678280.83
R = 15
L = 23.51
a = 89°47'37"
T=14.95 b=6.18
IP2 Road1
X = 186987.31
Y = 678222.80
R = 6
L = 9.08
a = 86°40'9"
T=5.66 b=2.25
פתח כניסה
מתוכנן
יעודיי לאדם
עם ציוד
מצ' פלדה "36ø ע.ד. "1/2
IL=70.70
לפי פרט מס' J המצ"ב
פרט איטום וחיבור הפתח
בקיר הבריכה ע"פ תוכנית
קונסטרוקציה
ביטול צינור
יעודיי לפתח
אדם קיים
ראה חתך 6-6
פתח כניסה
מתוכנן
יעודיי לאדם
עם ציוד
מצ' פלדה "36ø ע.ד. "1/2
IL=69.60
לפי פרט מס' J המצ"ב
פרט איטום וחיבור הפתח
בקיר הבריכה ע"פ תוכנית
קונסטרוקציה
ביטול צינור
יעודיי לפתח
אדם קיים
ראה חתך 1-1
בריכה 2
4002
+0.00=67.33
T.L 69.20
68.22
68.30
68.02
67.85
69.65
70.15
69.15
68.90
דרך כפר
רחי ע.הלל
7652
7661
1 : 2500 תרשים סביבה
1 : 250 קנה מידה
25 מטר
2
3
1

שינויים

בקר	תאור	תאריך	מס'

המבצע אחראי לבדיקת המידות ולהתאמתן במקרה של טעות או אי התאמה עליו להודיע מיד למתכנן.

לביצוע ○ למכרז ● לאישור ○ לעיון ○

בוצע עבור:

מקום:
רעננה
בריכה 23

שם העבודה:
פרויקט בריכה 23 רעננה
דרך כפר נחמן

גליון מס': 2099-1
עדכון מס': _
קנ"מ : 1:250
תאריך: 07/04/2022
תכנן: מוחמד
שרטט: מוחמד
בקר: אחלאם יעקוב
תוכנית: תכנון פיזי

Adam הנדסת תנועה ותחבורה
Traffic and transportation engineering

Address : Kfar qara 30075 , o.box 699
כתובת : כפר קרע מיקוד 30075 ת.ד. 699
e.mail :ahlam.yakub@gmail.com
phone : 052-7724445